



CONTRALORÍA

DEPARTAMENTAL DEL TOLIMA

· La Contraloría del ciudadano ·

INFORME FISCAL Y FINANCIERO CONSERVATORIO DEL TOLIMA VIGENCIA 2021

1. INFORMACIÓN CONTABLE

En la estructura del informe se ubican los estados contables básicos de Conservatorio del Tolima, es decir, (Estado de Situación Financiera y Estado de rendimiento financiero).

La Información contable a evaluar fue tomada del reporte a la Contaduría General de la Nación (Consolidador de Hacienda e Información Pública CHIP) vigencias 2020 - 2021 de conformidad con los lineamientos del Nuevo Marco Normativo, según Resolución 533 de 2015 NICSP, con la finalidad de establecer la viabilidad fiscal y financiera de la entidad e identificar el Déficit fiscal, así mismo; se evalúan los indicadores financieros y la capacidad de endeudamiento con la que cuenta la entidad para financiar sus actividades y cumplir con sus obligaciones y compromisos.

2. ESTADO DE SITUACIÓN FINANCIERA

Cifra en miles

CONCEPTO	VIGENCIA 2021	VIGENCIA 2020	VARIACIÓN \$	VARIACIÓN %
ACTIVOS	29.790	18.736	11.054	59%
EFFECTIVO Y EQUIVALENTE AL EFFECTIVO	3.054	2.484	570	23%
INVERSIONES E INSTRUMENTOS DERIVADOS	2.391	2.117	274	13%
CUENTAS POR COBRAR	4.137	1.535	2.602	170%
PROPIEDADES, PLANTA Y EQUIPO	18.750	10.275	8.475	82%
OTROS ACTIVOS	1.456	2.323	(867)	-37%
PASIVOS	1.508	1.216	292	24%
CUENTAS POR PAGAR	1.359	1.072	287	27%
BENEFICIOS A LOS EMPLEADOS	99	84	15	18%
OTROS PASIVOS	50	59	(9)	-15%
PATRIMONIO	28.281	17.519	10.762	61%
PATRIMONIO DE LAS ENTIDADES DEL GOBIERNO	28.281	17.519	10.762	61%

secretaria.general@contraloriatolima.gov.co www.contraloriatolima.gov.co

Carrera 3 entre calle 10 y 11, Edificio de la Gobernación del Tolima, 7 piso

Contacto: +57 (8) 261 1167 – 261 1169

Nit: 890.706.847-1



CONTRALORÍA

DEPARTAMENTAL DEL TOLIMA

· La Contraloría del ciudadano ·

Al cierre de la vigencia fiscal 2021, el Conservatorio del Tolima presentó una variación absoluta en sus Activos de \$11.054 millones, es decir, un incremento del 59% en comparación con la vigencia 2020. Los Pasivos incrementaron en \$292 millones, es decir, 24%, el Patrimonio incrementó \$10.762 millones, el 61% en relación a la vigencia 2020.

2.1 ACTIVO

Las cuentas de mayor incidencia fueron:

Propiedad Planta y Equipo con un incremento \$8.475 millones es decir el 82% donde el rubro de mayor incidencia fue Edificaciones, Edificios y Casas seguido de **Cuentas por Cobrar** con \$2.602 millones, es decir, el 170% Pago por cuentas de terceros, **Efectivo y Equivalente al Efectivo** incrementó en un 23%, es decir \$570 millones E inversiones **E Instrumentos Derivados** con \$274 millones, el 13%. **Los Otros Activos** disminuyó un 37%, es decir, \$867 millones con relación a la vigencia 2.020.

2.2 PASIVO

Los Pasivos totales de la entidad, cubren el 5% del Activo total

Las cuentas de mayor incidencia fueron:

Incrementaron: Cuentas Por Pagar en \$287 millones, es decir un incremento del 27% correspondientes a cuentas por pagar de Honorarios y Servicios seguido de **Beneficio a los Empleados** con \$15 millones, el 18%. Los **Otros Pasivos** disminuyó en un 15%, es decir \$9 millones en relación con la vigencia 2020.

2.3 PATRIMONIO

Las cuentas del Patrimonio presentaron un incremento de \$10.762 millones equivalentes al 61%, donde la cuenta de Otras Reservas fue la más representativa, toda vez que presentó un incremento de \$6.413 millones, el 100% frente a la vigencia 2020.

secretaria.general@contraloriatolima.gov.co www.contraloriatolima.gov.co

Carrera 3 entre calle 10 y 11, Edificio de la Gobernación del Tolima, 7 piso

Contacto: +57 (8) 261 1167 – 261 1169

Nit: 890.706.847-1



CONTRALORÍA

DEPARTAMENTAL DEL TOLIMA

· La Contraloría del ciudadano ·

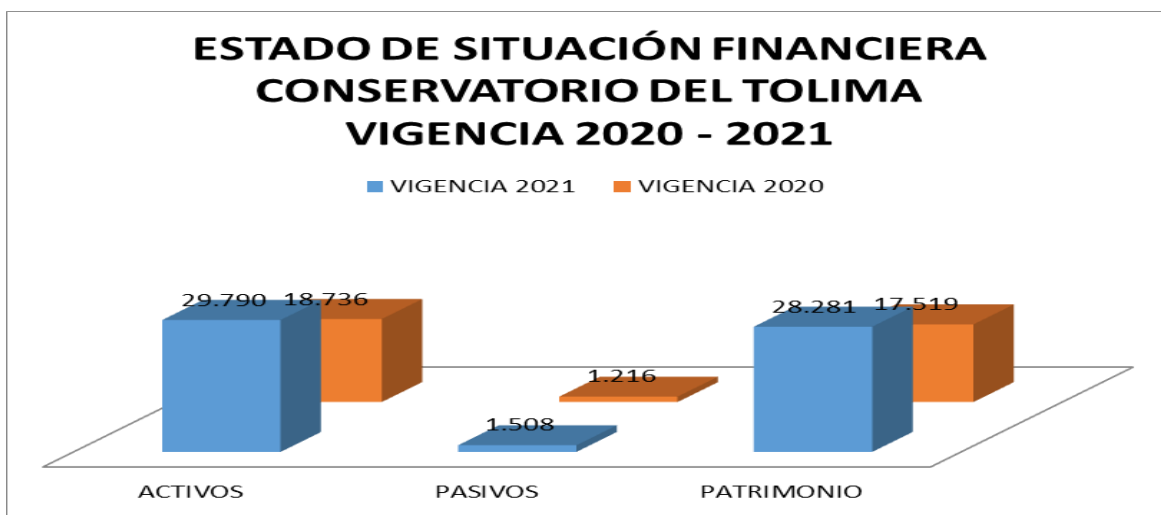

3. ESTADO DE ACTIVIDAD FINANCIERA, ECONOMICA Y SOCIAL

CONSERVATORIO DEL TOLIMA				
COMPARATIVO 2021 - 2020				
(Cifras en miles de pesos)			VARIACIÓN	
CONCEPTO	2021	2020	\$	%
INGRESOS	14.345	10.237	4.108	40%
GASTOS	11.552	7.624	3.928	52%

Los ingresos y Gastos de la entidad aumentaron en \$4.108 y \$3.928 millones, es decir, el 40% y 52% respectivamente en relación con la vigencia 2020.

secretaria.general@contraloriatolima.gov.co www.contraloriatolima.gov.co

Carrera 3 entre calle 10 y 11, Edificio de la Gobernación del Tolima, 7 piso

Contacto: +57 (8) 261 1167 – 261 1169

Nit: 890.706.847-1



CONTRALORÍA

DEPARTAMENTAL DEL TOLIMA

· La Contraloría del ciudadano ·

3.1 INGRESOS

CONCEPTO	VIGENCIA 2021	VIGENCIA 2020	VARIACIÓN \$	VARIACIÓN %
INGRESOS	14.345	10.237	4.108	40%
VENTA DE SERVICIOS	586	1.069	(483)	-45%
SERVICIOS EDUCATIVOS	2.510	2.105	405	19%
DEVOLUCIONES, REBAJAS Y DESCUENTOS EN VENTA DE SERVICIOS (DB)	(1.923)	(1.035)	(888)	86%
TRANSFERENCIAS Y SUBVENCIONES	12.911	8.299	4.612	56%
OTRAS TRANSFERENCIAS	12.911	8.299	4.612	56%
OTROS INGRESOS	847	868	(21)	-2%
FINANCIEROS	56	239	(183)	-77%
INGRESOS DIVERSOS	516	366	150	41%
GANANCIAS POR LA APLICACIÓN DEL MÉTODO DE PARTICIPACIÓN PATRIMONIAL DE INVERSIONES EN ASOCIADAS	274	262	12	5%

Los Ingresos del conservatorio del Tolima incrementaron \$4.108 millones, es decir, 40% con relación a la vigencia 2020.

Las Transferencias y Subvenciones (Sistema General de participaciones, Sistema General de Regalías y Sistema General de Seguridad Social) fueron la mayor fuente de ingresos para el Conservatorio del Tolima, representadas en un 89%, cuyo recaudo fue de \$12.911 millones en la vigencia 2021.

Las Transferencias y Subvenciones Incrementó \$4.612 millones en la vigencia 2021, es decir, el 56%; dónde los recursos de **Otras Transferencias** fueron los más representativos con \$4.612 millones el 56%.

secretaria.general@contraloriatolima.gov.co www.contraloriatolima.gov.co

Carrera 3 entre calle 10 y 11, Edificio de la Gobernación del Tolima, 7 piso

Contacto: +57 (8) 261 1167 – 261 1169

Nit: 890.706.847-1



CONTRALORÍA

DEPARTAMENTAL DEL TOLIMA

· La Contraloría del ciudadano ·

3.2. GASTOS

CONCEPTO	VIGENCIA 2021	VIGENCIA 2020	VARIACIÓN \$	VARIACIÓN %
GASTOS	11.552	7.624	3.928	52%
DE ADMINSTRACION Y OPERACIÓN	5.194	4.387	807	18%
SUELDOS Y SALARIOS	727	557	170	31%
CONTRIBUCIONES EFECTIVAS	182	132	50	38%
APORTES OBRE LA NOMINA	116	93	23	25%
PRESTACIONES SOCIALES	246	215	31	14%
GASTOS DE PERSONAL DIVERSOS	12	1	11	100%
GENERALES	3.659	2.670	989	37%
IMPUESTOS, CONTRIBUCIONES Y TASAS	248	717	(469)	-65%
DETERIORO, DEPRECIACIONES, AMORTIZACIONES Y PROVISIONES	1.209	598	611	102%
DEPRECIACIÓN DE PROPIEDADES PLANTA Y EQUIPO	837	559	278	50%
AMORTIZACIÓN DE ACTIVOS INTANGIBLES	371	38	333	876%
GASTO PÚBLICO SOCIAL	-	182	(182)	-100%
EDUCACIÓN	-	182	(182)	-100%
OTROS GASTOS	30	28	2	7%
COMISIONES	17	13	4	31%
FINANCIEROS	4	6	(2)	-33%
GASTOS DIVERSOS	9	9	-	0%
CIERRE DE INGRESOS, GASTOS Y COSTOS	5.117	2.428	2.689	111%
CIERRE DE INGRESOS, GASTOS Y COSTOS	5.117	2.428	2.689	111%

Los Gastos presentaron una variación de \$3.928 millones, es decir, un incremento del 52% en relación con la vigencia 2020.

Los Gastos de Administración y Operación fueron las más representativas, presentaron un incremento de \$807 millones, es decir, 18% donde le gastos de mayor incremento es de Gastos Generales, seguido de **Deterioro, Depreciaciones, amortizaciones y Provisiones** con \$611 millones, el 102%. **El Gasto Público Social** disminuyó en \$182 millones, es decir, el 100% con relación con la vigencia 2020.

secretaria.general@contraloriatolima.gov.co www.contraloriatolima.gov.co

Carrera 3 entre calle 10 y 11, Edificio de la Gobernación del Tolima, 7 piso

Contacto: +57 (8) 261 1167 – 261 1169

Nit: 890.706.847-1



CONTRALORÍA

DEPARTAMENTAL DEL TOLIMA

· La Contraloría del ciudadano ·

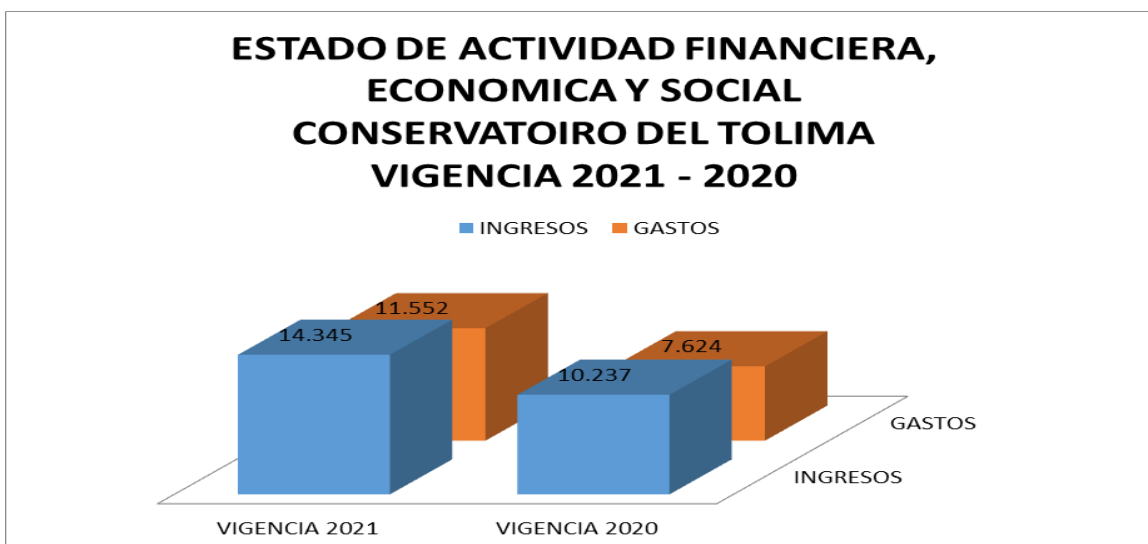

4. EXCEDENTE O DEFICIT

El municipio de Alvarado Tolima, obtuvo un excedente del ejercicio de **\$5.117** millones el para la vigencia 2.021.

5. INDICADORES FINANCIEROS

5.1 LIQUIDEZ Y SOLVENCIA

5.1.1 Razón Corriente: Muestra la capacidad que tiene la entidad para cubrir sus deudas en el corto plazo, ya que indica que por cada peso que debe, con cuantos se cuenta para respaldarlo.

$$\frac{\text{Activo Corriente}}{\text{Pasivo Corriente}} = \frac{8.647}{1.508} = 5.734 \text{ pesos}$$

El indicador muestra que por cada peso que el Conservatorio del Tolima debe a corto plazo, cuenta con 5,734 pesos en Activos corrientes para cubrirlos.

secretaria.general@contraloriatolima.gov.co www.contraloriatolima.gov.co

Carrera 3 entre calle 10 y 11, Edificio de la Gobernación del Tolima, 7 piso

Contacto: +57 (8) 261 1167 – 261 1169

Nit: 890.706.847-1



CONTRALORÍA

DEPARTAMENTAL DEL TOLIMA

· La Contraloría del ciudadano ·

5.1.2 Capital neto de Trabajo

El capital neto de trabajo es el resultado de restar del activo corriente los pasivos a corto plazo de la entidad. El capital de trabajo se considera como aquellos recursos que necesita la entidad para operar.

Activo corriente 8.647 -Pasivo Corriente 1.508 = \$7.139 millones

El resultado indica que el ente territorial cuenta con suficientes recursos para operar

5.2 NIVEL DEL ENDEUDAMIENTO SOBRE ACTIVOS TOTALES

Este indicador presenta el porcentaje de participación de los acreedores dentro de los activos del ente territorial.

Total, Pasivo 1.508 X 100 = 5%

Total, Activo 8.647

El resultado indica que del total de activos que posee el Conservatorio del Tolima, el 5% está siendo financiado por los acreedores

5.3 RAZÓN DEL PATRIMONIO

Este indicador muestra hasta qué punto la entidad territorial tiene independencia financiera ante sus acreedores, se determina dividiendo el valor del patrimonio entre el activo total.

Patrimonio Total 28.281 = 95%

Activo Total 29.790

El porcentaje indica que el 95% de los activos, están siendo financiados con capital propio.

secretaria.general@contraloriatolima.gov.co www.contraloriatolima.gov.co

Carrera 3 entre calle 10 y 11, Edificio de la Gobernación del Tolima, 7 piso

Contacto: +57 (8) 261 1167 – 261 1169

Nit: 890.706.847-1



CONTRALORÍA

DEPARTAMENTAL DEL TOLIMA

· La Contraloría del ciudadano ·

6. CONCLUSIONES

- ✓ La entidad Conservatorio del Tolima presenta una gestión Financiera aceptable en la vigencia 2021 mostrando signos de recuperación y estabilización de las finanzas de la entidad, ya que se logró entre otros, incrementar los recursos (**Transferencias y Subvenciones**) pero NO de (**Venta de Servicios**) aun así pudo superar el rezago de la inversión que se había generado a causa de los efectos de la pandemia Covid – 19 en la vigencia 2.020.
- ✓ Durante la vigencia 2.021 los ingresos por Venta de Servicio del Conservatorio del Tolima disminuyeron debido a las Devoluciones, Rebajas y Descuentos en Venta de Servicios.
- ✓ El Gasto de funcionamiento de la vigencia 2021 en mayor proporción se afectó el Gasto de Administración y Operación donde las actividades con mayor incidencia fueron: **Gastos Generales, sueldos y salarios e Impuesto Contribuciones y Tasas.**

secretaria.general@contraloriatolima.gov.co www.contraloriatolima.gov.co

Carrera 3 entre calle 10 y 11, Edificio de la Gobernación del Tolima, 7 piso

Contacto: +57 (8) 261 1167 – 261 1169

Nit: 890.706.847-1